



ASSESSORATO EDUCAZIONE E WELFARE  
DIREZIONE ISTRUZIONE

# POLLICINOVERDE <sup>2022</sup>

dal 7 maggio al 18 giugno

iniziative "green" per bambine, bambini e famiglie



in caso di maltempo gli eventi all'aperto saranno annullati



# POLLICINOVERDE<sup>2022</sup>

Esperienze di outdoor education per bambini, bambine e famiglie

## sabato 7 MAGGIO

### UN MINISTRONE STREGATO PER PIETRO

Lettura e Laboratorio

#### IL BOSCHETTO - Parco di Villa Strozzi

Via Pisana, 77

**Q4**

Orario 9.30 - 12.30  
orari inizio attività: 9.30 e 11.00

A cura del personale del nido  
"Il nido del merlo"

Età: 0-6 anni  
Ingresso libero



### I SASSOLINI DI POLLICINO

Lecture Itineranti nel parco

#### VILLA BARDINI - Parco di Villa Bardini

Via de' Bardi, 1

**Q1**

Orario 10.00 - 12.00

3 gruppi. Ogni gruppo max10 bambini/e.  
1° - ore 10.00  
2° - ore 10.20  
3° - ore 10.40

A cura del personale dei nidi "Leone di Oz",  
"Zenzero", "Palazzuolo", "Baloo" e della  
scuola dell'infanzia "Vittorio Veneto"

Età: 0-6 anni  
Ingresso con prenotazione obbligatoria  
all'indirizzo mail:  
[prenotazioni.pollicinoverde@comune.fi.it](mailto:prenotazioni.pollicinoverde@comune.fi.it)

### IN VIAGGIO CON PETRA

Lettura e laboratorio

#### GIARDINO DEL LIPPI

Via Pietro Fanfani, 16

**Q5**

Orario 10.00

Età: 0-6 anni  
Ingresso libero

A cura del personale del nido  
"Fantaghirò"





ASSESSORATO EDUCAZIONE E WELFARE  
DIREZIONE ISTRUZIONE

# POLLICINOVERDE<sup>2022</sup>

Esperienze di outdoor education per bambini, bambine e famiglie

## domenica 8 MAGGIO

### LA NATURA DIPINTA

Un incontro a metà fra la storia e la favola per rivivere la magia della natura dipinta nel Palazzo

### MUSEO DI PALAZZO VECCHIO

Piazza Signoria, 1

**Q1**

Orario 10.00

Proposta curata da Musei Civici Fiorentini e da MUS.E

Età: 0-6 anni

Ingresso con prenotazione  
obbligatoria:

055 2768224

[info@muse.comune.fi.it](mailto:info@muse.comune.fi.it)

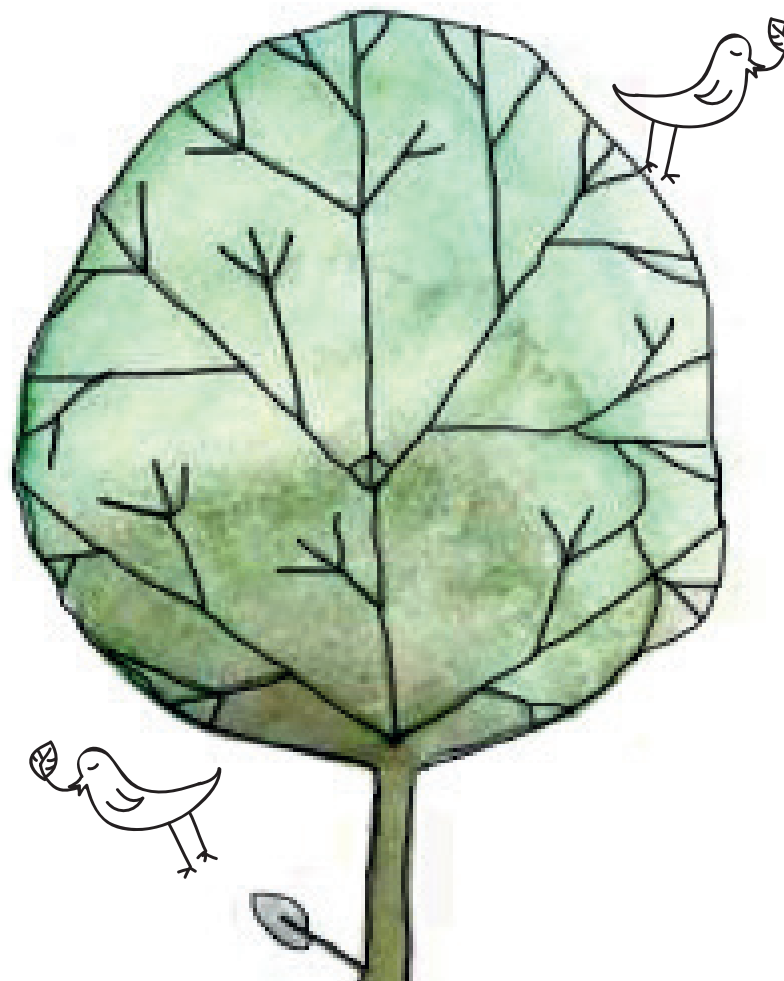



ASSESSORATO EDUCAZIONE E WELFARE  
DIREZIONE ISTRUZIONE

# POLLICINOVERDE<sup>2022</sup>

Esperienze di outdoor education per bambini, bambine e famiglie

lunedì **9 MAGGIO**



## UN CAVALLO VA AL MUSEO

Un laboratorio centrato sul grande *Cavallo* di Marino Marini, per vivere un incontro con l'arte... che ha del magico

### MUSEO DEL NOVECENTO

P.za di Santa Maria Novella, 10  
**Q1**

Orario 16.30

Proposta curata da Musei Civici Fiorentini e da MUS.E

Età: 0-6 anni

Ingresso con prenotazione obbligatoria:  
055 2768224  
[info@muse.comune.fi.it](mailto:info@muse.comune.fi.it)

## LIBRI IN FIORE

**L'ANTICA PROFEZIA DEL BOSCO**  
Lettura illustrata

### BIBLIOTECA F. BUONARROTI

Viale Alessandro Guidoni, 188  
**Q5**

Orario 17.00

Età: 0-6 anni

Ingresso con prenotazione obbligatoria:  
tel: 055432506  
mail: [bibliotecabuonarroti@comune.fi.it](mailto:bibliotecabuonarroti@comune.fi.it)





# POLLICINOVERDE<sup>2022</sup>

Esperienze di outdoor education per bambini, bambine e famiglie

martedì **10 MAGGIO**

## LIBRI IN FIORE FIORI E STORIE NEL GIARDINO DI POZZALINO

Tanti fiori di carta da fare insieme e storie  
nella natura.

Letture e laboratorio

## BIBLIOTECA F. BUONARROTI

Viale Alessandro Guidoni, 188

**Q5**

Orario 17.00

Età: 0-6 anni

Ingresso solo con prenotazione:

tel: 055432506

mail: [bibliotecabuonarroti@comune.fi.it](mailto:bibliotecabuonarroti@comune.fi.it)

## INAUGURAZIONE DEL NUOVO GIARDINO DEL NIDO ARCA DI NOÈ

### NIDO ARCA DI NOÈ

Via de' Vespucci, 190

**Q5**

Orario 17.00 - 19.00

Visite guidate con orari:

17.00

17.30

18.00

Età: 0-6 anni

Ingresso solo con prenotazione

all'indirizzo mail:

[prenotazioni.pollicinoverde@comune.fi.it](mailto:prenotazioni.pollicinoverde@comune.fi.it)

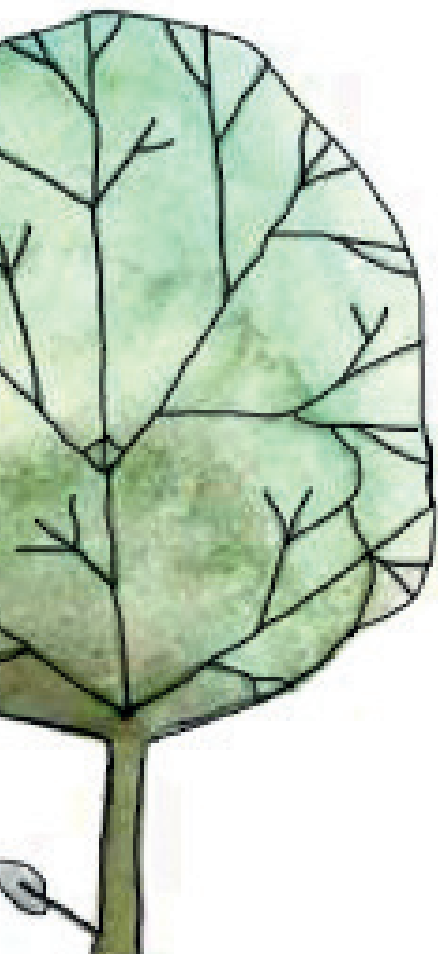



# POLLICINOVERDE<sup>2022</sup>

Esperienze di outdoor education per bambini, bambine e famiglie

mercoledì **11 MAGGIO**

## PICCOLE STORIE IN ATTESA DEL TRAMONTO

Scatole Narranti: *Il piccolo re dei fiori - Nella vecchia fattoria - I tre porcellini*

### GIARDINO DELL'IRIS

Viale Michelangelo, 82 e Viale G. Poggi, 3/C

**Q1**

Orario 17.30

1 solo gruppo, max 20 bambini/e.

A cura del personale dei nidi "Leone di Oz", "Catia Franci" e "Palloncino"

Età: 0-6 anni

Ingresso con prenotazione obbligatoria all'indirizzo mail:

[prenotazioni.pollicinoverde@comune.fi.it](mailto:prenotazioni.pollicinoverde@comune.fi.it)

## LIBRI IN FIORE SAI PROTEGGERE IL PIANETA?

Letture e laboratorio

### BIBLIOTECA DINO PIERACCIONI

Via Nicolodi, 2

**Q2**

Orario 17.00

Età: 4-6 anni

Ingresso con prenotazione obbligatoria:

tel: 0552625723

mail: [bibliotecapieraccioni@comune.fi.it](mailto:bibliotecapieraccioni@comune.fi.it)



## TORTE DI FANGO

giocare con la natura

Letture e laboratorio

### PARCO DELL'ANCONELLA

Via di Villamagna

**Q3**

Orario 17.00

1 solo gruppo, max 20 bambini/e.

A cura del personale della scuola dell'infanzia "Grifeo"

Età: 0-6 anni

Ingresso libero



ASSESSORATO EDUCAZIONE E WELFARE  
DIREZIONE ISTRUZIONE

# POLLICINOVERDE<sup>2022</sup>

Esperienze di outdoor education per bambini, bambine e famiglie

venerdì **13 MAGGIO**



**LIBRI IN FIORE**  
**FERMATI, ASCOLTA**  
Letture e laboratorio

**BIBLIOTECANOVA**  
Via Chiusi, 4/3A  
**Q4**

Orario 17.00

Età: 3-6 anni  
Ingresso con prenotazione obbligatoria:  
tel 055710834  
mail: [bibliotecanovaisolotto@comune.fi.it](mailto:bibliotecanovaisolotto@comune.fi.it)





ASSESSORATO EDUCAZIONE E WELFARE  
DIREZIONE ISTRUZIONE

# POLLICINOVERDE<sup>2022</sup>

Esperienze di outdoor education per bambini, bambine e famiglie

sabato **14 MAGGIO**

## IL GIARDINO DALLA TESTA AI PIEDI

letture e giochi di movimento

### GIARDINO DELL'ORTICULTURA

Via Vittorio Emanuele II, 4

**Q5**

Orario 9.30 - 12.30

orari inizio attività: 9.30 e 11.00

A cura del personale del nido "Melograno"

Età: 0-6 anni

Ingresso libero



## TANTE LINGUE, UNA STORIA

Letture in lingue diverse (mamme che hanno partecipato al progetto *mamma lingua*)

### IL BOSCHETTO - Parco di Villa Strozzi

Via Pisana, 77

**Q4**

Orario 10.00

Progetto in collaborazione con le Biblioteche fiorentine

A cura del personale del nido "Leone di Oz" e delle famiglie coinvolte

Età: 0-6 anni

Ingresso libero

## IL BRUCO MAI SAZIO ALLA SCOPERTA DEL PARCO

Letture animate e laboratorio

### PARCO DI SAN DONATO

Via Sandro Pertini, 2/9

**Q5**

Orario 10.00

A cura del personale del nido "Chicco di grano"

Età: 0-6 anni

Ingresso libero







ASSESSORATO EDUCAZIONE E WELFARE  
DIREZIONE ISTRUZIONE

# POLLICINOVERDE<sup>2022</sup>

Esperienze di outdoor education per bambini, bambine e famiglie

## sabato 14 MAGGIO

### **ORSI ESPLORATORI** Letture e laboratorio

**VILLA FAVARD**  
Via di Rocca Tedalda, 158  
**Q2**

Orario 10.00

A cura del personale del nido  
"Dragoncello"

Età: 0-6 anni  
Ingresso libero



### **IL PESCIOLINO ARCOBALENO** Lettura animata

**PARCO DELL'ANCONELLA**  
Via di Villamagna  
**Q3**

Orario 9.30 - 12.30  
orari inizio attività: 9.30 e 11.00

A cura del personale del nido  
"Catia Franci"

Età: 0-6 anni  
Ingresso libero

### **NASCONDIGLI E TRACCE DEGLI ANIMALI** Lettura e laboratorio

**GIARDINO DEL LIPPI**  
Via Pietro Fanfani, 16  
**Q5**

Orario 10.00

A cura del personale del nido "Fantaghirò"

Età: 0-6 anni  
Ingresso libero





ASSESSORATO EDUCAZIONE E WELFARE  
DIREZIONE ISTRUZIONE

# POLLICINOVERDE<sup>2022</sup>

Esperienze di outdoor education per bambini, bambine e famiglie

## mercoledì 18 MAGGIO

**IL VIAGGIO DEL PICCOLO SEME**  
giocare con la natura  
Letture e proposte di giardinaggio

**ISTITUTO DEGLI INNOCENTI**  
Piazza Santissima Annunziata  
**Q1**

Orario 17.00

A cura del personale dell'Istituto  
degli Innocenti

Età: 0-6 anni  
Ingresso libero



**IL SOGNO DI GIOVANNINO**  
Storia raccontata con la scatola narrante  
e laboratorio creativo

**VILLA FAVARD**  
Via di Rocca Tedalda, 158  
**Q2**

Orario 17.00

A cura del personale della scuola  
dell'infanzia "Dionisi"

Età: 0-6 anni  
Ingresso libero





# POLLICINOVERDE<sup>2022</sup>

Esperienze di outdoor education per bambini, bambine e famiglie

## sabato 21 MAGGIO

### IL VERDE DEI SUONI

Percorso ludico musicale

#### VILLA FAVARD

Via di Rocca Tedalda, 158

**Q2**

Orario 10.00

orari inizio attività: 10.00 e 11.00

A cura del Conservatorio  
"Cherubini"

Età: 0-6 anni

L'evento avrà luogo anche in caso  
di pioggia.

Per l'ingresso all'evento  
sarà richiesto il Green Pass base

Età: 0-6 anni

### A PIEDI NUDI VERSO L'ORSO

Letture e laboratorio

#### GIARDINO DEL LIPPI

Via Pietro Fanfani, 16

**Q5**

Orario 10.00

A cura del personale del nido  
"Fantaghirò"

Età: 0-6 anni

Ingresso libero



### VIAGGIO ATTRAVERSO LA LETTURA

Letture, racconto animato e laboratorio

#### GIARDINO DELL'ORTICULTURA

Via Vittorio Emanuele II, 4

**Q5**

Orario 10.00

A cura del personale del Centro Infanzia  
"La Nave"

Età: 0-6 anni

Ingresso libero





ASSESSORATO EDUCAZIONE E WELFARE  
DIREZIONE ISTRUZIONE

# POLLICINOVERDE<sup>2022</sup>

Esperienze di outdoor education per bambini, bambine e famiglie

## sabato 21 MAGGIO

### UN PORCELLINO DA FAVOLA

#### MUSEO BARDINI

Via dei Renai, 37

**Q1**

Orario 15,30

Proposta curata da Musei  
Civici Fiorentini e da MUS.E

Età: 0-6 anni  
Ingresso solo con prenotazione:  
055 2768224  
[info@muse.comune.fi.it](mailto:info@muse.comune.fi.it)

### TISANE AROMATICHE

Laboratorio: immersione  
negli aromi e nelle proprietà  
delle erbe aromatiche

#### ORTI DIPINTI

Borgo Pinti, 76

**Q1**

Orario 16.00

Età: 0-6 anni  
Ingresso libero

### IL GIARDINO CURIOSO

Lettura e laboratorio

#### BIBLIOTECA DI VILLA BANDINI

Via del Paradiso, 5

**Q3**

Orario 16,30

Età: 3-6 anni  
Ingresso solo con prenotazione:  
tel:0556585127  
mail: [bibliotecavillabandini@comune.fi.it](mailto:bibliotecavillabandini@comune.fi.it)

### FOGLIE, SASSI, VENTO

Laboratorio musicale

#### PARCO DELL'ANCONELLA

Via di Villamagna

**Q3**

Orario 10.00 - 12.00  
orari inizio attività:  
10.00 e 11.00

A cura del personale  
dell'Ampliamento dell'Offerta  
Formativa nelle scuole  
dell'infanzia del Comune  
di Firenze

Età: 0-6 anni  
Ingresso libero





# POLLICINOVERDE<sup>2022</sup>

Esperienze di outdoor education per bambini, bambine e famiglie

## mercoledì 25 MAGGIO

### PER FARE TUTTO CI VUOLE UN FIORE

Racconto animato e laboratorio

#### VILLA VOGEL

Via Antonio Canova, 72

**Q4**

Orario 17.00

A cura del personale del nido "Grillo parlante"

Età: 0-6 anni  
Ingresso libero



### EMY E I GIRASOLI

Racconto animato e laboratorio

#### IL CONVENTINO

Via Giano della Bella, 20

**Q1**

Orario 17.00

A cura del personale del nido  
"Pollicino"

Età: 0-6 anni  
Ingresso libero



### ALLA CACCIA DELL'ORSO

Letture e laboratorio di scoperta  
dell'ambiente

#### VILLA FAVARD

Via di Rocca Tedalda, 158

**Q2**

Orario 17.00

A cura del personale della scuola  
dell'infanzia "Pilati" e del nido "Pinolo"

Età: 0-6 anni  
Ingresso libero



# POLLICINOVERDE<sup>2022</sup>

Esperienze di outdoor education per bambini, bambine e famiglie

giovedì **26 MAGGIO**

**LIBRI IN FIORE**  
**CON LE MANI NELLA TERRA**  
Letture e laboratorio

**BIBLIOTECA MARIO LUZI**  
Via Ugo Schiff, 8  
**Q2**

Orario 17.00

Età: 4-6 anni  
Ingresso con prenotazione obbligatoria:  
tel 055669229  
mail: [bibliotecaluzi@comune.fi.it](mailto:bibliotecaluzi@comune.fi.it)

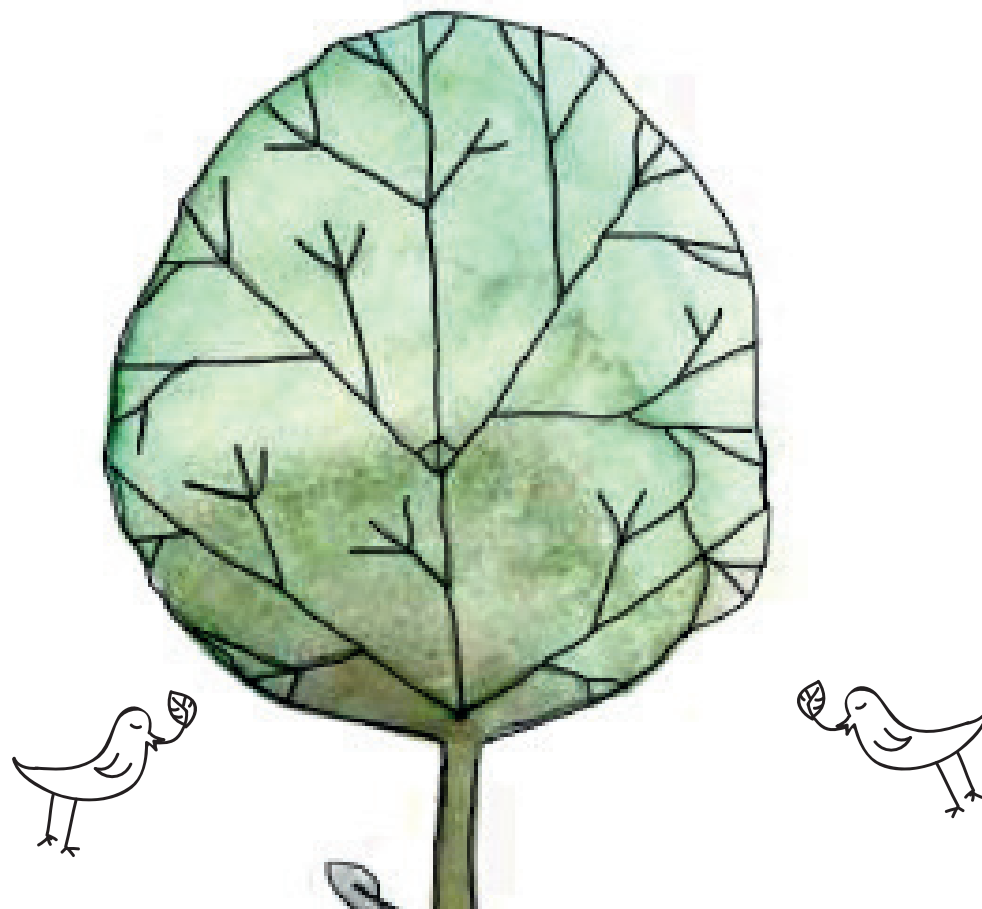



ASSESSORATO EDUCAZIONE E WELFARE  
DIREZIONE ISTRUZIONE

# POLLICINOVERDE<sup>2022</sup>

Esperienze di outdoor education per bambini, bambine e famiglie

venerdì **27 MAGGIO**

**LIBRI IN FIORE**  
**SUONO E BALLO CON LA NATURA**  
Letture e laboratorio

**BIBLIOTECANOVA**  
Via Chiusi, 4/3A  
**Q4**

Orario 17.00

Età: 3-6 anni  
Ingresso con prenotazione obbligatoria:  
tel 055710834  
mail: [bibliotecanovaisolotto@comune.fi.it](mailto:bibliotecanovaisolotto@comune.fi.it)





ASSESSORATO EDUCAZIONE E WELFARE  
DIREZIONE ISTRUZIONE

# POLLICINOVERDE<sup>2022</sup>

Esperienze di outdoor education per bambini, bambine e famiglie

## sabato 28 MAGGIO

### IL SIGNOR STECCO

Letture e laboratorio

### PARCO DELL'ANCONELLA

Via di Villamagna

**Q3**

Orario 9.30 - 12.30  
orari inizio attività:  
9.30 e 11.00

A cura del personale  
del nido "Palloncino"

Età: 0-6 anni  
Ingresso libero

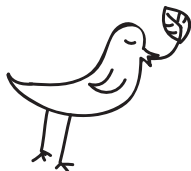

### LA STREGA ROSSELLA

Scatola Narrante e caccia al tesoro

### VILLA IL VENTAGLIO

Via Aldini, 10/12

**Q2**

Orario 9.30 - 12.30  
orari inizio attività:  
9.30 e 11.00

A cura del personale dei nidi  
"Rapapatata" e "Lorenzo il Magnifico"

Età: 0-6 anni  
Ingresso libero

### RACCONTI SOTTO L'ALBERO

Letture

### VILLA FAVARD

Via di Rocca Tedalda, 158

**Q2**

Orario 10.00

A cura del personale del nido  
"Gelsomino"

Età: 0-6 anni  
Ingresso libero







ASSESSORATO EDUCAZIONE E WELFARE  
DIREZIONE ISTRUZIONE

# POLLICINOVERDE<sup>2022</sup>

Esperienze di outdoor education per bambini, bambine e famiglie

## sabato 28 MAGGIO

### **PICCOLI/E GIARDINIERI/E CRESCONO**

Letture e laboratorio

### **PARCO SAN DONATO**

Via Sandro Pertini, 2/9

**Q5**

Orario 10.00

A cura del personale  
del nido "Fantaghirò"

Età: 0-6 anni  
Ingresso libero

### **UN BOSCO DI INGREDIENTI**

Racconto animato e laboratorio

### **GIARDINO DELL'ORTICOLTURA**

via Bolognese 17

**Q5**

Orario 10.00

A cura del personale del Centro  
Infanzia "La Nave"

Età: 0-6 anni  
Ingresso libero

### **LIBRI IN FIORE**

**BUGS HOTEL**

Letture e laboratorio

### **BIBLIOTECA DELLE OBLATE**

Via dell' Oriuolo, 24

**Q1**

Orario 16.00

Età: 5-6 anni  
Ingresso solo con prenotazione  
tel 0552616512  
mail: [bibliotecadelleoblato@comune.fi.it](mailto:bibliotecadelleoblato@comune.fi.it)





ASSESSORATO EDUCAZIONE E WELFARE  
DIREZIONE ISTRUZIONE

# POLLICINOVERDE<sup>2022</sup>

Esperienze di outdoor education per bambini, bambine e famiglie

domenica **29 MAGGIO**

## LA NATURA DIPINTA

Un incontro a metà fra la storia e la favola per rivivere  
la magia della natura dipinta nel Palazzo

### MUSEO DI PALAZZO VECCHIO

Piazza Signoria, 1

**Q1**

Orario 10.00

Proposta curata da Musei Civici  
Fiorentini  
e da MUS.E

Età: 0-6 anni

Ingresso solo con prenotazione:

055 2768224

[info@muse.comune.fi.it](mailto:info@muse.comune.fi.it)





ASSESSORATO EDUCAZIONE E WELFARE  
DIREZIONE ISTRUZIONE

# POLLICINOVERDE<sup>2022</sup>

Esperienze di outdoor education per bambini, bambine e famiglie

sabato **4 GIUGNO**

## DANZA E MUSICA

Letture e laboratorio

### PARCO GIARDINO DEL GALLUZZO

Viale Dé Tanini, 28

**Q3**

Orario 10.00 - 12.00

orari inizio attività:

10.00 e 11.00

A cura del personale dell'Ampliamento dell'Offerta  
Formativa nelle scuole dell'infanzia del Comune di  
Firenze

Età: 0-6 anni

Ingresso **LIBERO**





ASSESSORATO EDUCAZIONE E WELFARE  
DIREZIONE ISTRUZIONE

# POLLICINOVERDE<sup>2022</sup>

Esperienze di outdoor education per bambini, bambine e famiglie

## lunedì 6 GIUGNO



### UN CAVALLO VA AL MUSEO

Un laboratorio centrato sul grande *Cavallo* di Marino Marini, per vivere un incontro con l'arte... che ha del magico

### MUSEO DEL NOVECENTO

P.za di Santa Maria Novella, 10  
**Q1**

Orario 16.30

Proposta curata da Musei Civici Fiorentini  
e da MUS.E

Età: 0-6 anni

Ingresso con prenotazione obbligatoria:

055 2768224

[info@muse.comune.fi.it](mailto:info@muse.comune.fi.it)





ASSESSORATO EDUCAZIONE E WELFARE  
DIREZIONE ISTRUZIONE

# POLLICINOVERDE<sup>2022</sup>

Esperienze di outdoor education per bambini, bambine e famiglie

martedì **7 GIUGNO**

## INCONTRI INASPETTATI AL PARCO

Scoperte nell'ambiente naturale

### PARCO GIARDINO DEL GALLUZZO

Viale Dè Tanini, 28

Q3

Orario 17.00

A cura del personale del nido "Cucù"  
e della scuola dell'infanzia "Stefani"

Età: 0-6 anni  
Ingresso LIBERO





# POLLICINOVERDE<sup>2022</sup>

Esperienze di outdoor education per bambini, bambine e famiglie

## mercoledì 8 GIUGNO

### **VOLTA LA CARTA**

Spettacolo musicale interattivo

#### **NIDO FARFALLA**

Via Alesso Baldovinetti, 9

**Q4**

Orario 17.00

A cura di "Athenaeum Musicale"

Età: 0-6 anni

Ingresso solo con prenotazione:

whatsapp 3388793931

mail: [info@athenaeummusicale.it](mailto:info@athenaeummusicale.it)

### **LUPO E LUPETTO**

**UNA STORIA DI AMICIZIA**

Lecture

#### **PARCO DELL'ANCONELLA**

Via di Villamagna

**Q3**

Orario 17.00

A cura del personale  
del nido "Erbastella"

Età: 0-6 anni

Ingresso libero

### **IL SENTIERO DELLE SCOPERTE**

Lecture e laboratorio

#### **ISTITUTO DEGLI INNOCENTI**

Piazza Santissima Annunziata

**Q1**

Orario 17.00

A cura del personale  
dell'Istituto degli Innocenti

Età: 0-6 anni

Ingresso libero





ASSESSORATO EDUCAZIONE E WELFARE  
DIREZIONE ISTRUZIONE

# POLLICINOVERDE<sup>2022</sup>

Esperienze di outdoor education per bambini, bambine e famiglie

giovedì **9 GIUGNO**



## LIBRI IN FIORE

### LA POESIA È NELLE PICCOLE COSE

Ascolto di poesie per lettori e lettrici in erba

## BIBLIOTECA PIETRO THOUAR

Piazza Torquato Tasso, 3

**Q1**

Orario 17.00

Età: 2-3 anni

Ingresso solo con prenotazione

tel: 0552398740

mail: [bibliotecathouar@comune.fi.it](mailto:bibliotecathouar@comune.fi.it)





ASSESSORATO EDUCAZIONE E WELFARE  
DIREZIONE ISTRUZIONE

# POLLICINOVERDE<sup>2022</sup>

Esperienze di outdoor education per bambini, bambine e famiglie

venerdì **10 GIUGNO**



## LIBRI IN FIORE TU CRESCI, IO ASCOLTO

Letture e laboratorio

Incontro con i genitori per parlare di *Nati per Leggere* e *Nati per la musica*

## BIBLIOTECANOVA

Via Chiusi, 4/3A

Q4

Orario 17.00

Età: 3-6 anni

Ingresso con prenotazione obbligatoria:

tel 055710834

mail: [bibliotecanovaisolotto@comune.fi.it](mailto:bibliotecanovaisolotto@comune.fi.it)







ASSESSORATO EDUCAZIONE E WELFARE  
DIREZIONE ISTRUZIONE

# POLLICINOVERDE<sup>2022</sup>

Esperienze di outdoor education per bambini, bambine e famiglie

## sabato 11 GIUGNO

### **PETRA SI TRASFORMA**

Lettura e laboratorio

### **PARCO SAN DONATO**

Via Sandro Pertini, 2/9

**Q5**

Orario 9.30 - 12.00

orario attività:

9.30 e 11.00

A cura del personale del nido  
"Arca di Noè"

Età: 0-6 anni

Ingresso libero



### **FACCIAMO LE FACCE!**

Lecture e laboratorio

### **GIARDINO DELL'ORTICOLTURA**

via Bolognese 17

**Q5**

Orario 9.30 - 12.00

orario attività:

9.30 e 11.00

A cura del personale del nido "Arca  
di Noè"

Età: 0-6 anni

Ingresso libero

### **CHE GUSTOSA ZUPPA**

Lettura animata e laboratorio

### **GIARDINO DEL LIPPI**

Via Pietro Fanfani, 16

**Q5**

Orario 10.00

Età: 0-6 anni

Ingresso libero

A cura del personale del nido  
"Fantaghirò"





ASSESSORATO EDUCAZIONE E WELFARE  
DIREZIONE ISTRUZIONE

# POLLICINOVERDE<sup>2022</sup>

Esperienze di outdoor education per bambini, bambine e famiglie

## sabato 11 GIUGNO

### LA CITTÀ CHE VORREI

Letture e laboratorio

#### VILLA FAVARD

Via di Rocca Tedalda, 158

**Q2**

Orario 10.00 - 12.00

orario attività:

10.00 e 11.00

A cura del personale dell'Ampliamento dell'Offerta Formativa nelle scuole dell'infanzia del Comune di Firenze

Età: 0-6 anni  
Ingresso libero



### DALLA TESTA AI PIEDI

Filastrocche all'aria aperta e giochi di movimento

#### PARCO DELL'ANCONELLA

Via di Villamagna

**Q3**

Orario 9.30 - 12.00

orario attività:

9.30 e 11.00

A cura del personale del nido "Erbastella"

Età: 0-6 anni  
Ingresso libero

### UN PORCELLINO DA FAVOLA

#### MUSEO BARDINI

Via dei Renai, 37

**Q1**

Orario 15,30

Proposta curata da Musei Civici Fiorentini e da MUS.E

Età: 0-6 anni  
Ingresso solo con prenotazione:  
055 2768224  
[info@muse.comune.fi.it](mailto:info@muse.comune.fi.it)





ASSESSORATO EDUCAZIONE E WELFARE  
DIREZIONE ISTRUZIONE

# POLLICINOVERDE<sup>2022</sup>

Esperienze di outdoor education per bambini, bambine e famiglie

giovedì **16 GIUGNO**



## LIBRI IN FIORE

### LA POESIA È NELLE PICCOLE COSE

Ascolto di poesie per lettori e lettrici in erba

## BIBLIOTECA PIETRO THOUAR

Piazza Torquato Tasso, 3

Q1

Orario 17.00

Età: 2-3 anni

Ingresso solo con prenotazione

tel 0552398740

mail: [bibliotecathouar@comune.fi.it](mailto:bibliotecathouar@comune.fi.it)





ASSESSORATO EDUCAZIONE E WELFARE  
DIREZIONE ISTRUZIONE

# POLLICINOVERDE<sup>2022</sup>

Esperienze di outdoor education per bambini, bambine e famiglie

## sabato 18 GIUGNO

### ALLA RICERCA DEL BRUCO MAISAZIO

Letture animate e laboratorio

#### PARCO SAN DONATO

Via Sandro Pertini, 2/9

**Q5**

Orario 10.00

A cura del personale  
del nido "Fantaghirò"

Età: 0-6 anni  
Ingresso libero



### I SASSOLINI DI POLLICINO

Letture itineranti nel parco

#### VILLA BARDINI - Parco di Villa Bardini

Via de' Bardi, 1

**Q1**

Orario 10.00 - 12.00

3 gruppi. Ogni gruppo max10 bambini/e.

1° - ore 10.00

2° - ore 10.20

3° - ore 10.40

A cura del personale dei nidi "Cucù",  
"Rapapatata" e della scuola dell'infanzia  
"Grifeo"

Età: 0-6 anni

Ingresso con prenotazione obbligatoria  
all'indirizzo mail:  
[prenotazioni.pollicinoverde@comune.fi.it](mailto:prenotazioni.pollicinoverde@comune.fi.it)

### LETTURE NELLA NATURA

Letture animate e laboratorio

#### VILLA IL VENTAGLIO

Via Aldini, 10/12

**Q2**

Orario 10.00

A cura del personale del nido  
"Pandiramerino"

Età: 0-6 anni  
Ingresso libero





ASSESSORATO EDUCAZIONE E WELFARE  
DIREZIONE ISTRUZIONE

# POLLICINOVERDE<sup>2022</sup>

Esperienze di outdoor education per bambini, bambine e famiglie

## sabato 18 giugno

**ESPLORATORI E ESPLORATRICI NEL MONDO  
A CACCIA DI PARTICOLARI**  
Laboratorio

**FATTORIA DEI RAGAZZI**

Via dei Bassi, 12

**Q4**

Orario 10.00

A cura del personale della scuola dell'infanzia "Viani"

Età: 0-6 anni

Ingresso con prenotazione obbligatoria

all'indirizzo mail:

[prenotazioni.pollicinoverde@comune.fi.it](mailto:prenotazioni.pollicinoverde@comune.fi.it)





ASSESSORATO EDUCAZIONE E WELFARE  
DIREZIONE ISTRUZIONE

# POLLICINOVERDE<sup>2022</sup>

Esperienze di outdoor education per bambini, bambine e famiglie

con la collaborazione

