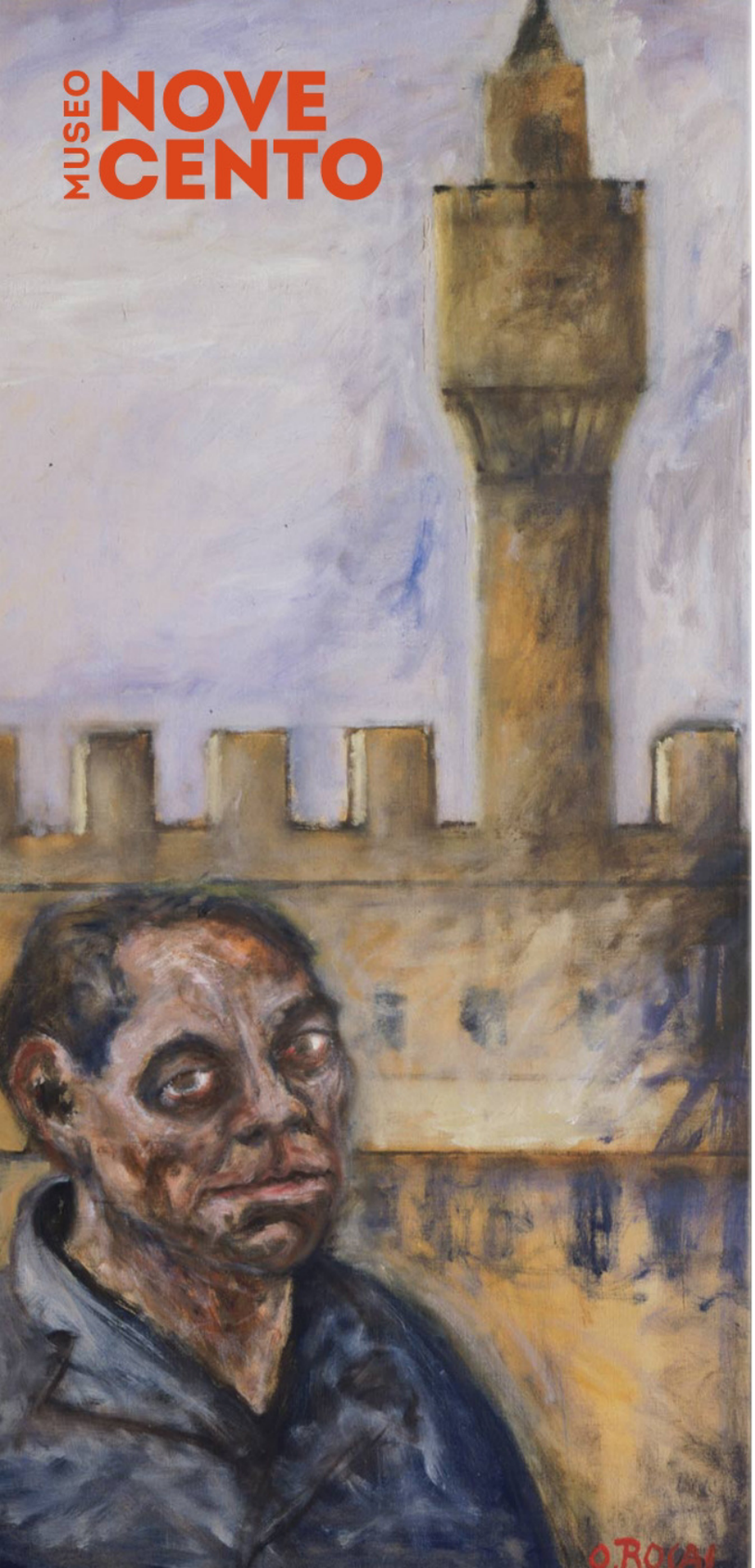

COMUNE DI FIRENZE

MUSEI CIVICI FIORENTINI

MUS.E musei // eventi firenze

Venerdì 31 maggio ore 18.30

OMAGGIO A OTTONE ROSAI

A partire dalle opere presenti al Museo studenti e docenti del Liceo hanno dato vita a una serie di abiti, che sfileranno nel chiostro accompagnati da musiche e letture di brani dell'artista.

Ingresso libero fino ad esaurimento posti
E' escluso l'ingresso al Museo

In collaborazione con il Liceo Artistico Statale di Porta Romana, Firenze

LICEO ARTISTICO STATALE di PORTA ROMANA E SESTO F.NO

MUSEO NOVECENTO
Piazza Santa Maria Novella 10, Firenze